KAGO

SPACE RENTAL

スペースのご利用案内



写真展も、服の受注会も、その夜のパーティーも。
目白駅から徒歩4分、約80m²の空間をお貸しします。

花合/Kagoは、目白のビルの3階にあるカフェ＆バーです。コンクリート打ちっぱなしの壁と、照明の位置を自由に変えられるライティングレール。展示のためにつくられたわけではないこの空間が、作品や服をいちばん引き立ててくれる場所になります。お店全体の貸切から、営業中の壁面だけの展示まで、規模と予算に合わせて選べます。

FEATURES　この場所の特徴

01

約80m²のワンフロア

ハンガーラックを並べた展示会も、30名ほどのパーティーも収まる広さ。テーブルと椅子は動かせます。

02

少し変わった間取り

奥が半円形にカーブし、窓がぐるりと並ぶメインフロア。そこに、ソファ席の部屋が2つ（ひとつは小上がり）。ひとつのフロアの中に、性格の違う場所があります。

03

全面コンクリートの壁とライティングレール

作品や服が主役になる素地の壁と、展示に合わせて動かせる照明。写真・絵画・立体・服、どんな展示にもなじみます。

04

山手線・目白駅から徒歩4分

都心から来やすい場所にありながら、渋谷や原宿とは違う落ち着いた街並み。ゆっくり作品を見てもらえます。

05

カフェ＆バーだからできること

来場された方にはコーヒーやベーグル、夜はお酒を。昼の展示から、そのまま夜のレセプションやリリースパーティーへつなげることもできます。

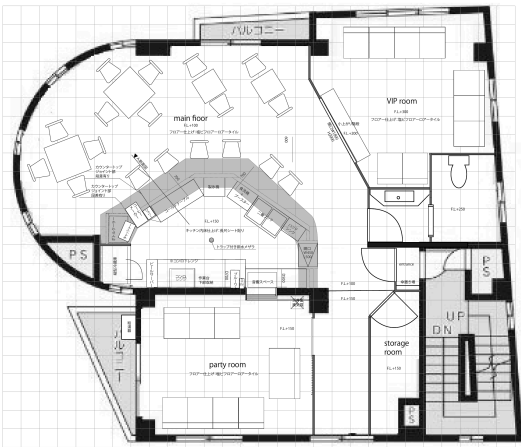

平面図（main floor・party room・VIP room）

花合/Kago
東京都豊島区目白3-5-8 グロイル目白301

ご予約・お問い合わせ
contact@synova-studio.com

KAGO

PLANS & PRICES

プランと料金

PLAN 1

まるごと貸切

展示会・受注会・ポップアップ・リリースパーティー・撮影に

- お店全体（約80m²）を貸切でお使いいただけます
- 搬入・搬出の時間も、ご利用時間に含みます
- 夜のご利用時は、ドリンクを当店からご提供できます
- 会場での販売に、販売手数料はかかりません

昼　10:00–18:00（平日）	¥66,000
昼　10:00–18:00（土日祝）	¥88,000
夜　19:00–23:30（毎日）	¥55,000

昼＋夜の通し貸切
展示会からそのままパーティーへ
¥110,000 平日
¥132,000 土日祝

PLAN 2

展示ブース

小さな展示会・受注会・作品の販売に

- カフェ・バーの営業中に、店内の一角を展示ブースとしてお使いいただけます
- お店のお客さまにも見てもらえます
- 10:00–23:30の営業時間内
- 販売手数料: 会場でのお会計分の10%

¥30,000 ／日

PLAN 3

壁面展示

写真展・絵画展・個展に

- カフェ・バーの営業中に、壁面に作品を展示できます
- 作品の販売もできます。**販売手数料はいただきません**
- 在廊は自由です

¥15,000 ／日

PLAN 1（昼）・PLAN 2・PLAN 3は、3日以上続けてご利用の場合、2日目以降の料金が10%引きになります。
出展者さまが不在の時間に、当店スタッフが会計とお渡しを代行することもできます（販売代行: 売上の15%）。 表示価格はすべて税込です。

SPACE　スペースの概要

所在地	東京都豊島区目白3-5-8 グロイル目白301
アクセス	JR山手線 目白駅から徒歩4分
広さ	約80m²（80.87m²）
席数	約30席
内装	コンクリート打ちっぱなしの壁・ライティングレール
通常営業	カフェ 10:00–17:00／バー 19:00–23:30

店内の様子はInstagramで
@kago_mejiro

FLOW　ご予約の流れ

1. メールでご相談（日程・内容・人数）
2. 下見（営業時間中にご案内します）
3. 料金の30%をお振込みいただき、予約確定
4. 当日のご利用 → 残金のお支払い

NOTES　ご利用にあたって

- 作品の展示方法（吊り下げ・設置）は、事前にご相談ください。
- 什器の持ち込みができます。
- 14日前以降のキャンセルは、予約金の返金ができません。
- ご利用後は、元の状態に戻してお返しください。







花合/Kago
運営: Synova Studio合同会社

ご予約・お問い合わせ
contact@synova-studio.com